

FESTIVAL DO
CONHECIMENTO UFRJ
2022

ABERTURA OFICIAL

ASSISTA EM:  EXTENSÃO UFRJ  @pr5ufrj

29 AGO

14h30 - 16h

ATO EM DEFESA DAS UNIVERSIDADES PÚBLICAS

17h - 18h30

CONFERÊNCIA DE ABERTURA DIREITOS DA NATUREZA

Ailton Krenak - Pensador indígena
Mediação: Ivana Bentes

19h

10 ANOS DA LEI DE COTAS

Live no YOUTUBE
Assista em:  SECOM CFCH

SHOWS PRESENCIAIS

SHOW DE ABERTURA

De 18h às 22h

DJ GORANMO
BILTRE
MARINA IRIS



Teatro de Arena da UFRJ - Praia Vermelha
Av. Venceslau Braz, 215 - RJ



ESCOLA DE
MÚSICA
DA UFRJ

UFRJ
NA MÚSICA

16h | UFRJ AZZ ENSEMBLE

Hall de entrada da Escola de Música

19h30 | ORQUESTRA SINFÔNICA DA UFRJ

Salão Leopoldo Miguez

Escola de música da UFRJ: Rua do Passeio, 98 - Centro - RJ



30/08

PROGRAMAÇÃO AO VIVO

ASSISTA EM:  EXTENSÃO UFRJ  @pr5ufrj

I SALA A I

09h - 10h30 | Mesa 1 |

Duas Décadas de EAD na UFRJ: Avanços e Desafios

Bruno Souza de Paula
Claudio Jesus Rosa
Joaquim Mendes
Rejane Amorim
Gisele Viana Pires

11h30 - 13h | Mesa 2 |

Crises das democracias

Daniel Aarão Reis

14h30 - 16h | Mesa 3 |

Abordagem dos conflitos, um caminho para a humanização nas relações universitárias

Cristina Riche
Josiane Barros
Juliany Cola Fernandes Rodrigues
Luzia Araújo
Vanda Borges
Fernanda Avellar

17h - 18h30 | Mesa 4 |

Cultura Digital na formação docente

Adolfo Tanzi
Aninger Verônica Capano
Daniel Franco Mesquita Gallo
Edméa Santos
Carmen Teresa Gabriel

I SALA B I

09h - 10h30 | Mesa 1 |

Narrativas Periféricas / Linguagens da Periferia

Blogueira de Baixa Renda-Nathaly Dias
Mototáxi do Amor - Gabriel Rusty

11h30 - 13h | Mesa 2 |

Internet, plataformas, desinformação, vigilância e Comitê Gestor da Internet

Rafael Evangelista
Roseli Figaro
Marcos Dantas

14h30 - 16h | Mesa 3 |

As transições do mundo e a crise da democracia

Boaventura de Sousa Santos
Ivana Bentes

17h - 18h30 | Mesa 4 |

Debate Filme "Adeus, Capitão"

Vincent Carelli
Jõprãmre Rãrãkre
Olivia Resende

**PROGRAMAÇÃO SUJEITA A ALTERAÇÕES

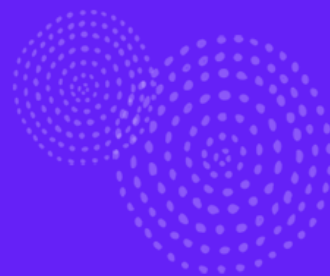

DE 29AGO à 02SET

www.festivaldoconhecimento.ufrj.br

30/08

PROGRAMAÇÃO AO VIVO

ASSISTA EM:  EXTENSÃO UFRJ  @pr5ufrj

I SALA C I

09h - 10h30 | Mesa 1 |

Afrofuturismo

Sandra Menezes • Lu Ain-Zaila
Mohara Valle

11h30 - 13h | Mesa 2 |

Arte indígena contemporânea e Ancestrofuturismo

Anápuàka Muniz Tupinambá
Ana Kariri
Fabiane M. Borges

14h30 - 16h | Mesa 3 |

O Futuro dos Oceanos

Carlos Leandro • Danielle Gomes
Julio Augusto de Castro Pellegrini
Laurelena Palhano

17h - 18h30 | Mesa 4 |

Varíola dos Macacos (monkeypox)

Amilcar Tanuri
Clarissa Damaso • Rafael Galliez
Terezinha Marta Castiñeiras
Victor França



16h | Orquestra de Ukuleles da UFRJ

19h30 | Luca Chiantore - pianista
italiano

Salão Leopoldo Miguez
Rua do Passeio, 98 - Centro - Rio de Janeiro

I SALA D I

09h - 10h30 | Mesa 1 |

Do ancestral ao digital: percursos da educação

José Pacheco
Maria Antonia Goulart
Renata Soares

14h30 - 16h | Mesa 3 |

Saberes LGBTQIAPN+

Jean Wyllys • Fred Nicácio
Agata Pauer • Ana Claudino
Andrey Chagas

17h - 18h30 | Mesa 4 |

Pacto Global - Ambição 2030: Raça é prioridade

Flávia Oliveira
Fernanda Barros

I SALA E I

09h - 10h30 | Mesa 1 |

Universidade sem sala de aula

Hélder Eterno
Ivana Bentes
Nelson José de Souza Júnior
Maria Helena do Nascimento Souza

14h30 - 16h | Mesa 3 |

Desinformante - Informação Confiável sobre Desinformação

Brisa Lima • Claudio Angelo
João Brant • Marie Santini

SHOWS PRESENCIAIS

**PROGRAMAÇÃO SUJEITA A ALTERAÇÕES

31/08

PROGRAMAÇÃO AO VIVO

ASSISTA EM:  EXTENSÃO UFRJ  @pr5ufrj

I SALA A I

09h - 10h30 | Mesa 1 |

Políticas Públicas de Educação e Inclusão Social

Carlos Frederico Leão Rocha
Ricardo Henriques

11h30 - 13h | Mesa 2 |

**Independência tem a ver com a Ciência?
O papel da pós-graduação na
reconstrução de um Brasil independente**

Lígia Bahia • Daniel Senna Dias
Natália Trindade • Vantuil Pereira
Vinícius Soares • Paulo Holanda

14h30 - 16h | Mesa 3 |

O movimento FOSPA - estratégias e metodologias panamazônicas (PÓS FOSPA)

Ariel Cavalcanti
Célia Regina Nunes das Neves
Davi Pereira Junior
Luiz Arnaldo Dias Campos
Pablo Solon • Sidney Lianza

17h - 18h30 | Mesa 4 |

**Políticas Estudantis: o que você precisa
saber quando ingressar na Universidade**

Mabel Boechat Telles
Michelle Almeida
Nathália Ramos Santos Kimura
Rita de Cássia Oliveira Gomes
Rosilene Leandro Ramos
Samantha Guedes Clemente
Camila Nunes Freitas

I SALA B I

09h - 10h30 | Mesa 1 |

Bioeconomia

Cláudio Mota
Gustavo Soares
João Monnerat
Ariane Roder

11h30 - 13h | Mesa 2 |

**O uso da avaliação de tecnologias em
saúde como estratégia para tomada de
decisão**

Clarice Araújo
Rosimary Almeida
Maria Gefé da R. Mesquita

14h30 - 16h | Mesa 3 |

**Expressões da Violência: Contextos
e Enfrentamentos Institucionais**

Cristina Ayoub Riche
Ludmila Fontenele
Marco Julián Martínez-Moreno
Fábio Araujo

17h - 18h30 | Mesa 4 |

Saberes LGBTQIAPN+

Agnaldo Esquincalha
Alexandre Bortolini
Claudio Nascimento
Sara Wagner York
Andrey Chagas

**PROGRAMAÇÃO SUJEITA A ALTERAÇÕES



DE 29AGO à 02SET

www.festivaldoconhecimento.ufrj.br

31/08

PROGRAMAÇÃO AO VIVO

ASSISTA EM:  EXTENSÃO UFRJ  @pr5ufrj

I SALA C I

09h - 10h30 | Mesa 1 |

A luta histórica por voz, independência e direitos democráticos do povo trabalhador brasileiro

Daniel Victor Moraes da Cunha;
Esteban Roberto Ferreira Crescente
José Luiz Soares
José Sergio Leite Lopes
Nivaldo Homes

11h30 - 13h | Mesa 2 |

Moda Sustentável

Adriano Alves Passos
Angelica Coelho Lima
Christina Rangel • Victoria Santos

17h - 18h30 | Mesa 4 |

Como desmonetizar discursos de ódio com Sleeping Giants

Humberto Ribeiro • Leonardo Leal
Mayara Stelle • Ivana Bentes

I SALA D I

09h - 10h30 | Mesa 1 |

Do Ancestral ao Digital no Rap

Preta Rara • Rôssi Alves
Bárbara Tavela

11h30 - 13h | Mesa 2 |

Estéticas Amazônicas

Karla Martins • Roberta Carvalho
Andrey Chagas

14h30 - 16h | Mesa 3 |

Favela é riqueza

Preto Zezé • Alan Soares
Gizele Martins

I SALA E I

11h30 - 13h | Mesa 2 |

Políticas Inovadoras e Imaginação Cultural

Alexandre Santini • Fabrício Noronha
Marcus Faustini • Patricia Dorneles

14h30 - 16h | Mesa 3 |

Arruaças: uma filosofia popular brasileira

Luiz Antonio Simas • Luiz Rufino
Rafael Haddock Lobo • Dyonne Boy

I SALA F I

09h - 10h30 | Mesa 1 |

Cidades Inteligentes/ioT

Sérgio Rodrigues

11h30 - 13h | Mesa 2 |

Crises da Democracia e o Comum

Muniz Sodré • Raquel Paiva
Cristiano dos Santos

14h30 - 16h | Mesa 3 |

Empreendedorismo Negro

Eliane Dias • Marcelo Dughettu

**PROGRAMAÇÃO SUJEITA A ALTERAÇÕES



**UFRJ
NA MÚSICA**

SHOWS PRESENCIAIS

16h

Quinteto de Metais do Cerrado

19h30 | Coral Infantil da UFRJ
recebe outros corais infantis



Salão Leopoldo Miguez

Rua do Passeio, 98 - Centro - Rio de Janeiro

01/09

PROGRAMAÇÃO AO VIVO

ASSISTA EM:  EXTENSÃO UFRJ  @pr5ufrj

I SALA A I

09h - 10h30 | Mesa 1 |

Movimentos políticos das e nas redes

Erick Felinto • Fabio Malini
Ivana Bentes

11h30 - 13h | Mesa 2 |

Do ancestral ao digital: mudanças e permanências no mundo do trabalho

Alana Manchineri
Eliane Martins
Leonardo Britto Pereira
Maria do Socorro de Souza
Mário Arruda
Karla Rodrigues Simas

14h30 - 16h | Mesa 3 |

Panamazonia: o nosso engajamento ético, político, científico para a justiça social e ambiental [PÓS FOSPA]

Ariel Cavalcanti
Edmilson Rodrigues
Emmanuel Tourinho
Ivana Bentes
Walter Suemitsu
Pedro Cunca Bocayuva

17h - 18h30 | Mesa 4 |

Passados, Presentes e Futuros Afroindígenas

Christine Ruta
Helena Theodoro
Rachel Aguiar
Stefanie Camargo
Tarisson Nawa • Mariana Gino

I SALA B I

09h - 10h30 | Mesa 1 |

Museus e Acervos da UFRJ: construindo caminhos entre o passado e o futuro

Elis Sinnecker
Érika Negreiros
Pablo Gonçalves
Livia Mascarenhas

11h30 - 13h | Mesa 2 |

COVID longa

Ana Paula Barboza
Isabela de Carvalho Leitão
Soniza Vieira Alves Leon
Rafael Galliez

14h30 - 16h | Mesa 3 |

Hospitais Sustentáveis e Promotores da Saúde

Alessandra Azevedo
Rodrigo Henriques
Clarice Araújo

17h - 18h30 | Mesa 4 |

O potencial do metaverso na educação, arte e cultura

Acácio Jacinto
Alessandra Meleiro
Almir Almas
Inês Maciel
Katia Augusta Maciel

**PROGRAMAÇÃO SUJEITA A ALTERAÇÕES



DE 29AGO à 02SET

www.festivaldoconhecimento.ufrj.br



01/09

PROGRAMAÇÃO AO VIVO

ASSISTA EM:  EXTENSÃO UFRJ  @pr5ufrj

I SALA C I

09h - 10h30 | Mesa 1 |

**Internacionalização da extensão:
perspectivas e desafios**

Alice Gravelle Vieira
Fabrício Longo de Carvalho
Ocione José Machado
Guilherme Antunes Ramos

11h30 - 13h | Mesa 2 |

Redes da Amazônia

Henrique Pereira
Marcos Paulo Figueiredo de Barros
João Colares da Mota Neto

14h30 - 16h | Mesa 3 |

**A Escola de Frankfurt e o meme do
marxismo cultural: uma teoria da
conspiração internacional da extrema
direita**

Martin Jay • Liv Sovik
Rosane Borges • Felipe Catalini
Leonardo Ribeiro dos Santos

SHOWS PRESENCIAIS



**UFRJ
NA MÚSICA**

16h

Rafael Ruiz, pianista

19h30

Professores e Técnicos da Escola
de Música da UFRJ



Salão Leopoldo Miguez
Rua do Passeio, 98 - Centro - Rio de Janeiro

I SALA D I

09h - 10h30 | Mesa 1 |

As plataformas ameaçam a democracia?
Nina da Hora • Márcia Gonçalves

11h30 - 13h | Mesa 2 |

Mulheres na Política

Mônica Benício • Pamela Guimarães

14h30 - 16h | Mesa 3 |

**Situação Orçamentária das
Universidades Federais**

Alice Caldas de Moraes Sodrê Coutinho
Franklin Matos Silva Júnior
Juscelino Pereira Silva
Mauricio Freire Garcia
Tania Mara Francisco
Eduardo Raupp

17h - 18h30 | Mesa 4 |

Comunicação Indígena na Amazônia

Claudia Ferraz • Rai Baniwa
Samela Sateré Mawé
Olivia Resende

I SALA E I

11h30 - 13h | Mesa 2 |

Inovação em saúde e pandemia
Nísia Trindade Lima
Denise Pires de Carvalho

I SALA F I

14h30 - 16h | Mesa 3 |

Mulheres e Saberes Negros

Joyce Trindade • Ana Luiza Oliveira
Angela Brêtas

02/09

PROGRAMAÇÃO AO VIVO

ASSISTA EM:  EXTENSÃO UFRJ  @pr5ufrj

I SALA A I

09h - 10h30 | Mesa 1 |

**Sindicalismo e Universidade:
corporativismo e valores republicanos**

Josué Medeiros • Mayra Goulart
João Torres de Mello Neto

11h30 - 13h | Mesa 2 |

**Educação para Cidadania Digital: Como
as juventudes estão promovendo estas
ações em suas comunidades?**

Guilherme Alves • Gustavo Barreto
Janaina Jenipapo • Larissa Pessoa
Tayná Gomes • Cristina Ayoub Riche

14h30 - 16h | Mesa 3 |

**A vez do "figital": os gêmeos digitais do
Parque na era híbrida**

Angélica Dias • Elaine Tavares
Luiz Felipe Ribeiro • Vicente Ferreira
Aline Calamara

17h - 18h30 | Mesa 4 |

Aporofobia

Padre Júlio Lancellotti
Marcio Tavares D'Amaral • Adair Rocha

ESCOLA DE
MÚSICA
DA UFRJ



**UFRJ
NA MÚSICA**

SHOWS PRESENCIAIS

16h

Recital do Curso de Musicoterapia

19h30

Orquestra de Sopros da UFRJ



Salão Leopoldo Miguez

Rua do Passeio, 98 - Centro - Rio de Janeiro

I SALA B I

09h - 10h30 | Mesa 1 |

**Papel dos Coletivos Negros para
Educação**

Patrícia Cardoso • Tamiris Rizzo
Wallace dos Santos de Moraes
Alexandre Brasil

11h30 - 13h | Mesa 2 |

Ancestralidades Negras e Indígenas

Eliane Potiguara
Leda Maria Martins
Damires França

I SALA C I

11h30 - 13h | Mesa 2 |

O Maior Desafio da Ciência

Renato Janine Ribeiro

14h30 - 16h | Mesa 3 |

**O impacto dos Influenciadores na
Sociedade do Conhecimento.
Entrevista ao Vivo com Felipe Neto**

Felipe Neto • Ivana Bentes

I SALA D I

11h30 - 13h | Mesa 2 |

Favela orgânica: Revolução Alimentar

Vegano Periférico - Eduardo Santos
e Leonardo Santos
Regina Tchelly • Suzy dos Santos



DE 29AGO à 02SET

www.festivaldoconhecimento.ufrj.br